

附件 1—1:
云南省建设用地上壤污染状况简易调查表

土地使用权人或 土壤污染责任人名称	景洪市土地储备中心		
地块名称	景洪市 532801011006GB00109 号地块		
地块原用途	农用地 66.59 亩		
现规划用途	<input checked="" type="checkbox"/> 07 居住用地: <input type="checkbox"/> 0701 城镇住宅用地 <input type="checkbox"/> 0702 城镇社区服务设施用地 <input type="checkbox"/> 0703 农村宅基地 <input type="checkbox"/> 0704 农村社区服务设施用地 <input type="checkbox"/> 08 公共管理与公共服务用地: <input type="checkbox"/> 0801 机关团体用地 <input type="checkbox"/> 0802 科研用地 <input type="checkbox"/> 0803 文化用地 <input type="checkbox"/> 0804 教育用地 <input type="checkbox"/> 0805 体育用地 <input type="checkbox"/> 0806 医疗卫生用地 <input type="checkbox"/> 0807 社会福利用地 <input type="checkbox"/> 其他: _____		
联系人	谭昕	联系电话	0691-2134139
土地使用权取得时间	年 月 日	前土地使用权人	
建设用地位置	西双版纳地区(市、州) 景洪市 县(区、市) 勐罕镇 乡(镇、街道) 曼倒村民小组 街(村)、门牌号		
	经度: <u>100° 57' 57.8479"</u> ° 纬度: <u>21° 52' 25.1891"</u> ° <input checked="" type="checkbox"/> 项目中心 <input type="checkbox"/> 其他(简要说明) _____		
四至范围	东至与曼倒村民小组相邻,南至与景洪市土地储备中心相邻,西至与景洪市橄榄坝农场有限责任公司相邻,北至与景洪市橄榄坝农场有限责任公司、曼倒村民小组相邻。 另附: 地块拐点坐标表、地块矢量影像图	占地面积 (m ²)	44391.96
地块历史情况	1.紧邻工业园区、工业企业,可能受到工业生产活动影响。 <input checked="" type="radio"/> 是 <input type="checkbox"/> 否 2.土地性质登记为农用地,实际上用于建设了厂房、作坊等,有开发建设行为。 <input type="checkbox"/> 是 <input checked="" type="checkbox"/> 否		

	<p>3.有知情人反映或有资料表明以前为工矿企业用地，后拆除恢复为农用地。</p> <p><input type="checkbox"/>是 <input checked="" type="checkbox"/>否</p> <p>若选是，请描述历史工矿企业用地情况，包括但不限于企业行业类型、生产产品、工艺简述：</p> <p>4.现场检查发现有固体废物倾倒、堆放、填埋或其他明显的污染痕迹。</p> <p><input type="checkbox"/>是 <input checked="" type="checkbox"/>否</p> <p>5.有其他已发现的线索表明土壤受到污染的。 <input type="checkbox"/>是 <input checked="" type="checkbox"/>否</p> <p>其它情况：_____</p>
现土地用途	居住用地
人员访谈情况	现场调查期间，对地块土地使用权人、周边居民、管理部门相关工作人员进行了走访调查，调查结论可以确认目标地块建设住宅小区前未被开发利用，无被污染来源。
调查结果简述	经现场走访调查，该目标地块用途变更前未被开发利用，其中部分在作为设施农用地使用，已办理过设施农用地相关手续，未发现土壤污染线索，确认地块无可能的污染源。目标地块环境状况可以满足建设环境质量要求，不需开展下一阶段调查工作。
<p>乡镇人民政府（街道办事处）意见：</p> <div style="text-align: right;">  <p>鄧朝花 (盖章) 2025年9月25日</p> </div>	
<p>县（市、区）自然资源局意见：</p> <p>地块用途变更前未被开发利用。</p> <div style="text-align: right;">  <p>(盖章) 2025年9月25日</p> </div>	<p>县（市、区）生态环境分局意见：</p> <p>情况属实</p> <div style="text-align: right;">  <p>(盖章) 2025年9月25日</p> </div>

适用范围：本表适用于未发现土壤污染线索的农用地、未利用地转为住宅用地、公共管理与公共服务用地的地块，由土地使用权人自行或委托第三方填写相关内容，所属地人民政府（乡镇人民政府、街道办事处）、州生态环境局景洪分局、市自然资源局联合进行现场检查，经查属实后由检查单位在调查表上签署意见并盖章确认。

材料提交：①云南省建设用地土壤污染状况简易调查表原件4份（土地使用权人、州生态环境局景洪分局、市自然资源局、地块所属地人民政府（乡镇人民政府、街道办事处）各执一份）；②地块拐点坐标表1份（附表1）；③地块空间矢量数据1份（包括附表2、边界矢量数据）；④土地使用权人承诺书原件1份（附件2）；⑤申请人承诺书原件1份（附件3）；⑥调查地块现场图片（体现地块周边情况，若有动工，包括地块动工前后的照片）

附件 1—2:

地块拐点坐标表

(2000 国家大地坐标系)

土地使用权人 (盖章): 景洪市土地储备中心

地块名称: 景洪市 532801011006GB00109 号地块

点号	X 轴	Y 轴
0109J1	2420345.663	34393008.398
0109J2	2420340.568	34393038.175
0109J3	2420340.360	34393039.388
0109J4	2420338.728	34393048.929
0109J5	2420336.290	34393063.183
0109J6	2420336.280	34393063.179
0109J7	2420335.428	34393062.918
0109J8	2420335.383	34393063.199
0109J9	2420335.346	34393063.430
0109J10	2420335.220	34393064.209
0109J11	2420325.750	34393061.179
0109J12	2420320.907	34393059.937
0109J13	2420300.300	34393054.661
0109J14	2420278.111	34393048.981
0109J15	2420264.203	34393045.424

0109J16	2420233.480	34393040.762
0109J17	2420222.296	34393038.898
0109J18	2420219.534	34393037.835
0109J19	2420220.445	34393045.687
0109J20	2420223.649	34393073.185
0109J21	2420223.921	34393075.523
0109J22	2420222.674	34393087.939
0109J23	2420217.710	34393106.565
0109J24	2420215.222	34393128.917
0109J25	2420215.230	34393147.534
0109J26	2420216.934	34393166.263
0109J27	2420216.929	34393166.262
0109J28	2420217.405	34393171.500
0109J29	2420217.710	34393174.855
0109J30	2420222.937	34393200.112
0109J31	2420222.982	34393200.332
0109J32	2420223.017	34393200.502
0109J33	2420223.080	34393200.804
0109J34	2420225.159	34393210.864
0109J35	2420231.686	34393225.779
0109J36	2420233.852	34393230.728

0109J37	2420233.853	34393230.731
0109J38	2420242.543	34393244.390
0109J39	2420256.205	34393248.120
0109J40	2420256.623	34393268.172
0109J41	2420256.629	34393268.459
0109J42	2420256.631	34393268.540
0109J43	2420256.658	34393269.827
0109J44	2420256.658	34393269.831
0109J45	2420256.657	34393290.904
0109J46	2420256.657	34393293.028
0109J47	2420256.604	34393293.019
0109J48	2420255.837	34393292.887
0109J49	2420252.699	34393292.346
0109J50	2420245.151	34393291.399
0109J51	2420239.931	34393290.988
0109J52	2420237.569	34393290.801
0109J53	2420229.973	34393290.553
0109J54	2420222.364	34393290.657
0109J55	2420214.774	34393291.113
0109J56	2420210.827	34393291.539
0109J57	2420210.792	34393291.543

0109J58	2420207.208	34393291.926
0109J59	2420203.093	34393292.409
0109J60	2420202.880	34393292.429
0109J61	2420202.679	34393292.447
0109J62	2420198.970	34393292.785
0109J63	2420196.943	34393292.923
0109J64	2420196.908	34393292.925
0109J65	2420194.839	34393293.064
0109J66	2420190.706	34393293.235
0109J67	2420190.701	34393293.235
0109J68	2420189.406	34393293.256
0109J69	2420186.563	34393293.301
0109J70	2420182.422	34393293.263
0109J71	2420178.281	34393293.121
0109J72	2420174.140	34393292.876
0109J73	2420170.023	34393292.528
0109J74	2420165.906	34393292.077
0109J75	2420161.800	34393291.522
0109J76	2420157.708	34393290.863
0109J77	2420155.706	34393290.478
0109J78	2420153.716	34393290.020

0109J79	2420151.737	34393289.500
0109J80	2420151.107	34393289.313
0109J81	2420151.097	34393289.310
0109J82	2420151.093	34393289.309
0109J83	2420149.785	34393288.915
0109J84	2420147.851	34393288.260
0109J85	2420145.939	34393287.538
0109J86	2420144.858	34393287.086
0109J87	2420144.058	34393286.751
0109J88	2420142.203	34393285.902
0109J89	2420142.200	34393285.900
0109J90	2420141.686	34393285.643
0109J91	2420141.675	34393285.638
0109J92	2420140.373	34393284.987
0109J93	2420139.740	34393284.642
0109J94	2420138.584	34393284.006
0109J95	2420136.819	34393282.970
0109J96	2420135.098	34393281.873
0109J97	2420133.985	34393281.197
0109J98	2420132.521	34393280.304
0109J99	2420129.839	34393278.920

0109J100	2420127.064	34393277.733
0109J101	2420125.702	34393277.263
0109J102	2420125.696	34393277.261
0109J103	2420124.213	34393276.745
0109J104	2420121.294	34393275.971
0109J105	2420118.331	34393275.403
0109J106	2420115.332	34393275.052
0109J107	2420112.320	34393274.919
0109J108	2420110.726	34393274.968
0109J109	2420110.709	34393274.968
0109J110	2420109.306	34393275.012
0109J111	2420109.296	34393275.012
0109J112	2420106.293	34393275.312
0109J113	2420105.112	34393275.514
0109J114	2420105.743	34393177.067
0109J115	2420106.998	34392981.422
0109J116	2420148.018	34392990.729
0109J117	2420154.361	34392962.774
0109J118	2420166.487	34392965.665
0109J119	2420202.846	34392974.335
0109J120	2420216.109	34392977.497

0109J121	2420250.009	34392985.580
0109J122	2420284.014	34392993.692
0109J123	2420308.697	34392999.580

附件 1—3:

地块空间矢量影像图

土地使用权人（盖章）：景洪市土地储备中心

地块名称：景洪市 532801011006GB00109 号地块

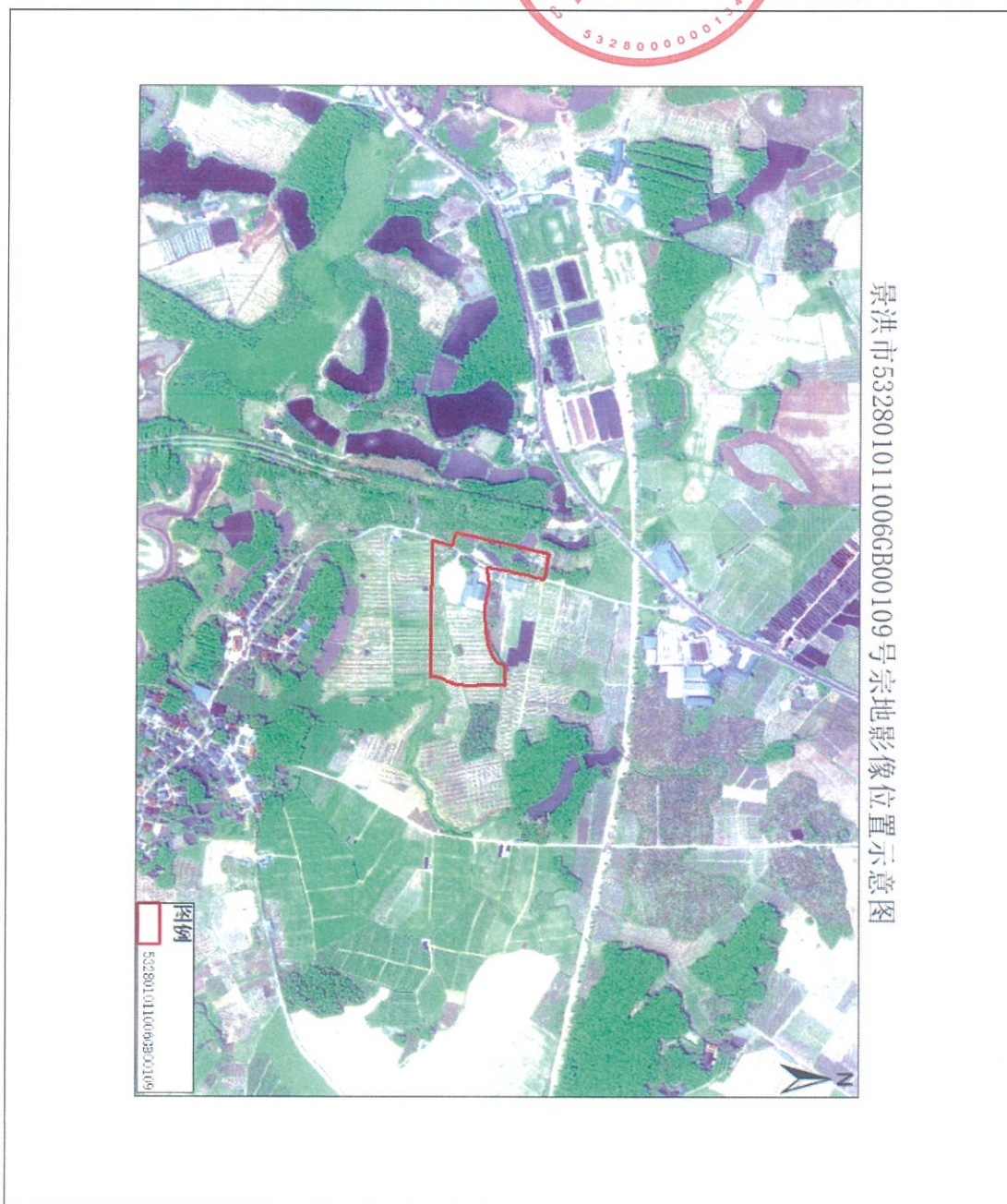

备注：地块空间矢量影像图体现地块边界、布局、周边敏感目标等情况。地块空间矢量影像均使用“Shape”矢量格式上传。

附件 1—4:

土地使用权人承诺书

我单位（个人）郑重承诺：

对地块信息的真实性负责，所提交的资料、数据、内容及调查结果真实有效，绝不弄虚作假。若提交的信息及调查结果与实际情况不符，我单位（个人）愿意承担由此引发的一切后果并承担全部法律责任。

在完成地块土壤污染状况调查后，我单位（个人）将继续加强日常监管，在开发建设过程中若发现地块内存在疑似污染物或其他环境异常情况，将及时向西双版纳州生态环境局、西双版纳州自然资源和规划局、西双版纳州生态环境分局景洪分局、景洪市自然资源局报告，开展土壤污染状况补充调查，消除环境安全隐患。

承诺单位：（公章）

法定代表人：（签名）



2025 年 9 月 24 日